AZOREN-INSELHOPPING

Z. B. 8-TÄGIGE REISE AUF DIE GRÜNEN INSELN

DAUER
8 Tage

TEILNEHMER
Gruppenreise zu Ihrem Wunschtermin ab 10 Personen

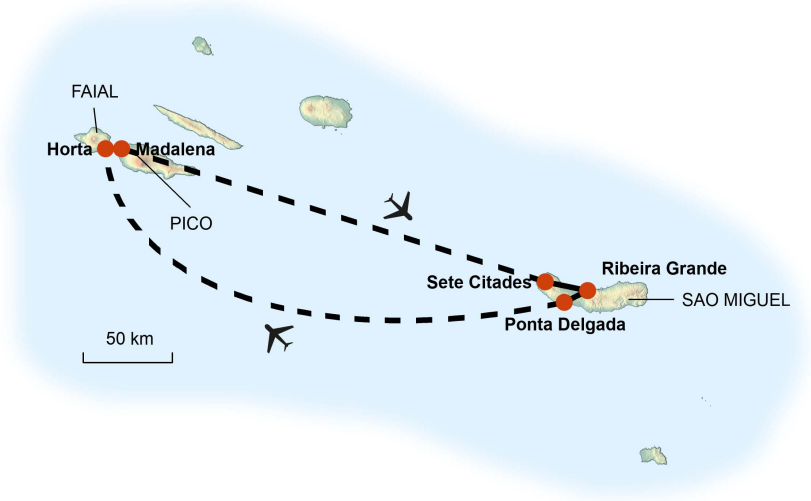

Sanft erheben sich die grünen Berge aus dem Meer, vulkanische Höhlen und Kraterseen zeichnen die Landschaft und pittoreske Hafenstädte erinnern an die Vergangenheit – die portugiesischen Vulkaninseln im Nordatlantik sind ein Paradies für Naturbegeisterte. Ausgehend von **Sao Miguel** entdecken Sie die Azoren, ein fruchtbares Paradies, das Sie nie mehr vergessen werden. Ewige Täler, historische Städte und spiegelglatte Vulkanseen locken in Sao Miguel. **Faial** begeistert mit atemberaubenden Vulkanlandschaften voll grüner Hochebenen und schroffer Mondlandschaften, **Pico** lockt mit seiner wildromantischen Küstenlinie. Lassen Sie sich verzaubern von dieser atemberaubenden Landschaft im Herzen des Atlantiks.

Ihr Ansprechpartner: Kristina Westerheide berät Sie gerne.
KIWI TOURS GmbH, Kapuzinerstraße 7a, 80337 München
Hotline: +49-89-74 66 25-49

REISEVERLAUF

1. Tag: Sao Miguel
Heute erreichen Sie Ponta Delgada, der Hauptstadt Sao Miguels, der größten Insel der Azoren. Obwohl die Inseln zu Portugal gehören, gleichen Sie eher einem tropischen Inselparadies. Lassen Sie sich auf der Fahrt zu Ihrem Hotel von der atemberaubenden Landschaft bezaubern, die Sie in den nächsten Tagen aus nächster Nähe entdecken werden.

2. Tag: Vale das Furnas
Begeben Sie sich auf die Spuren des Vulkanismus, der einst die Inseln formte und die paradiesische Flora und Fauna Sao Miguels prägte. Auf dem Weg durch die idyllisch grünen Hügellandschaften machen Sie in Vila Franca Halt, im 15. Jahrhundert die erste Hauptstadt der Insel, die einen faszinierenden Einblick in die Vergangenheit gewährt. Das Vale das Furnas begrüßt Sie anschließend mit tropischer Vegetation und den Kratern inaktiver Vulkane. Heiße Quellen und Geysire prägen das Tal, Rauchschwaden gleiten über die Erde und erschaffen eine einzigartige Atmosphäre. Am Ufer des Kratersees Lagoa das Furnas erwartet Sie mit der lokalen Spezialität „Cozido das Furnas“ ein Einblick in die lokale Kulinarik. Anschließend präsentiert sich Ihnen mit dem Botanischen Garten einer der schönsten Gärten Sao Miguels, der mit seinen natürlich warmen Wasserbecken zum Schwimmen einlädt. Entlang der malerischen Nordküste gelangen Sie zu einer Teeplantage, ehe Sie beim Aussichtspunkt Santa Iria die herrliche Aussicht über die Nordküste der Insel genießen. (F M)

Lagoa Das Furnas

3. Tag: Insel Faial
Heute lassen Sie Sao Miguel hinter sich und setzen Ihre Reise nach Faial fort. Ein kurzer Flug führt Sie zu der kleineren Schwesterinsel, die dank der zahlreichen Hortensien auch den Beinamen „Ilha Azul“, „blaue Insel“, trägt. Angelangt in Horta werden Sie bereits von Ihrem Reiseleiter erwartet und zu Ihrem Hotel gebracht. Die Hauptstadt von Faial bezaubert mit einer paradiesischen Bucht, die zu entspannten Stunden am Strand einlädt. (F)

4. Tag: Insel Pico
Über den tiefblauen Atlantik führt Sie eine Fährfahrt heute auf die Insel Pico. Bereits aus der Ferne sehen Sie den gewaltigen Vulkan Pico, den größten Berg Portugals, in den Himmel aufragen. Nach Ankunft in der Hauptstadt Madalena folgen Sie den geschwungenen Straßen der Nordküste. Schwarzes Vulkangestein und üppig grüne Natur prägen die Insel und erschaffen in Kombination mit der zerklüfteten Küstenlandschaft einzigartige Panoramen auf Ihrem Weg zu der faszinierenden Steinformation Cachorro. Geformt wie der Kopf eines Hundes, erhebt sich der schwarze Fels wie ein Wächter über dem blauen Meer. Lassen Sie sich von den Basaltformationen und natürlichen Pools verzaubern, ehe Sie Ihre Fahrt durch das fruchtbare Inland zum historischen Walfängerort Lajes de Pico fortsetzen. Im hiesigen Walfangmuseum erhalten Sie einen Einblick in die Geschichte des Walfangs auf den Azoren. Lassen Sie sich mit einem köstlichen Mittagessen verwöhnen, ehe Sie mit der Fähre nach Faial zurückkehren. Gestalten Sie den Rest des Tages frei nach Ihren eigenen Wünschen. (F M)

Faial

5. Tag: Inselrundfahrt auf Faial
Der heutige Tag führt Sie zu den schönsten Orten der vielseitigen Insel Faial. Das Zentrum der grünen Insel ist geprägt von einem mächtigen Krater. Folgen Sie den Wanderpfaden durch die moosbewachsene Landschaft hinauf auf den Kraterrand, wo sich zu Ihren Füßen ein einzigartiges Panorama eröffnet. Dicht begrünte Hänge leiten 400 m in die Tiefe, ein fruchtbares Moor prägt das Innere des Kraters. Auf der anderen Seite des Kraters präsentiert sich Ihnen Faials Schönheit aus der Vogelperspektive. Grüne Hochebenen, weite Wälder aus Zedern, Lorbeer- und Wacholdersträuchern und die blaue Pracht der Hortensienhecken erschaffen einen unvergesslichen Anblick. Ihr nächstes Ziel führt Sie aus dem Herzen der Insel in den Westen. Zahlreiche Vulkane krönen die karge Landschaft und erinnern an die mächtige Naturgewalt, die einst diese Inseln formte. Welche Kraft sich bis heute in den Vulkankegeln verbirgt, können Sie rund um den Capelinhos mit eigenen Augen sehen. Noch heute gleicht die Region, die in den Fünfzigerjahren zum Opfer eines Vulkanausbruchs wurde, einer Marslandschaft. Im „Centre of Capelinhos“ tauchen Sie in die Geschichte des Vulkanausbruchs ein, ehe Sie der malerischen Küstenlinie des Südens zu Ihrem nächsten Ziel folgen. Idyllisch in einer Bucht inmitten weitläufiger Obstgärten gelegen, lockt der Thermalort Varadouro mit zahlreichen natürlichen Pools, die der Atlantik über die Jahrhunderte hinweg in das schwarze Lavagestein spülte. Genießen Sie das sanfte Rauschen des Meeres, bevor Sie Ihre Reise zum Flughafen fortsetzen und den Rückflug nach Sao Miguel antreten. (F M)

6. Tag: Sete Cidades
Der heutige Tag lockt mit einem der schönsten Ausflugsziele der Azoren. Dicht begrünte Kraterlandschaften prägen den Westen der Insel und erschaffen ein ursprüngliches Idyll. Folgen Sie den gewundenen Straßen bis hinauf an den Rand der Kraterkessel, zum Aussichtspunkt Vista do Rei, von wo sich Ihnen ein einzigartiger Anblick bietet. Die gewaltigen Kraterseen Lagoa Azul und Lagoa Verde vereinen sich im Inneren der Caldeira zu einem einzigartigen Naturwunder, zwei Zwillingsseen von Blau und Türkis, die der Sage nach aus den Tränen einer unglücklichen Liebe entstanden. Genießen Sie den weiten Blick über diese einzigartige Landschaft aus 500 m Höhe, ehe Sie den Serpentinen hinab in das Dorf Sete Cidades folgen. Unternehmen Sie einen gemütlichen Spaziergang am Ufer der Kraterseen und lassen Sie sich von der atemberaubenden Atmosphäre verzaubern. Aus dem Westen setzen Sie Ihre Reise entlang der gewundenen Nordküste fort, die mit wundervollen Ausblicken auf den Atlantik besticht. Im pittoresken Küstenörtchen Capelas tauchen Sie bei einem Besuch des Ethnographischen Museums in die Geschichte der Inseln ein, ehe Sie nach Ponta Delgada zurückfahren. (F M)

Sete Cidades

7. Tag: Lagoa do Fogo und Ribeira Grande
Auch heute hält Sao Miguel einzigartige Naturspektakel für Sie bereit. Hoch in den Bergen von Sao Miguel ruht der Lagoa do Fogo, die „Feuerlagune“, in stiller Abgeschiedenheit. Nebelschwaden gleiten über die spiegelglatte Wasserfläche und erschaffen einen faszinierenden Anblick, der den Lagoa do Fogo zu einem der schönsten Kraterseen der Azoren macht. Nach diesen landschaftlichen Impressionen setzen Sie Ihre Reise in die historische Stadt Ribeira Grande fort. Lassen Sie sich von der Architektur des 17. und 18. Jahrhunderts bezaubern, schlendern Sie durch die schmalen Gassen und über großzügige Plätze, die den Charme des historischen Portugals verbreiten. Den krönenden Abschluss bildet eine faszinierende Pferdeshow der traditionellen portugiesischen Lusitano-Rasse. (F M)

8. Tag: Heimflug
Heute heißt es schon Abschied nehmen. Früh am Morgen fliegen Sie zurück nach Deutschland – im Gepäck zahlreiche unvergessliche Eindrücke und Erlebnisse! (F)

Sete Cidades

Änderungen vorbehalten.

TERMINE & PREISE

Maßgeschneiderte Gruppenreise zu Ihrem Wunschtermin

Wir organisieren diese Reise individuell und maßgeschneidert in Ihrem gewünschten Reisezeitraum.

Diese Reise ist täglich durchführbar.

INFORMATIONEN ZU TERMINEN & PREISEN

Preis pro Person im Doppelzimmer bei 20 zahlenden Reisenden ab 1.895 € inkl. Freiplatz im halben Doppelzimmer

IM REISEPREIS ENTHALTENE LEISTUNGEN

- Flüge ab/bis Deutschland in der Economy Class inkl. Steuern und Gebühren
- Inlandflüge in der Economy Class inkl. Steuern und Gebühren
- 7 Übernachtungen in Hotels der gehobenen Mittelklasse
- Mahlzeiten gemäß Reiseverlauf (F=Frühstück, M=Mittagessen, A=Abendessen)
- Ausflüge und Besichtigungen gemäß Reiseverlauf im komfortablen Gruppenfahrzeug
- Sämtliche Eintrittsgelder bei den ausgeschriebenen Besichtigungszielen
- Freiplatz im ½ Doppelzimmer für den Gruppenleiter
- Reiseliteratur

SONSTIGE PREISE (PRO PERSON)

Einzelzimmerzuschlag	ab 265 €
Aufpreis tägliches Abendessen	ab 245 €
Flüge in der Premium Eco oder Business Class	Auf Anfrage